

G4211.BUS2

Section de câble

| | | |
|---------------|--------|------------------|
| jusqu'à 50m | 8/10 | 1 Paire torsadée |
| de 50 à 100m | 1mm? | 1 Paire torsadée |
| de 100 à 150m | 1.5mm? | 1 Paire torsadée |
| de 150 à 200m | 2mm? | 1 Paire torsadée |

Câble 5918 (100m)

| | |
|--------------------|------------------|
| 4 fils de 1mm? | 1 Paire torsadée |
| 1 paire de 0,5 mm? | 1 Paire torsadée |

Etabli Par : LAKEHAL Dmar

Relevé de tension
B ; B 24v

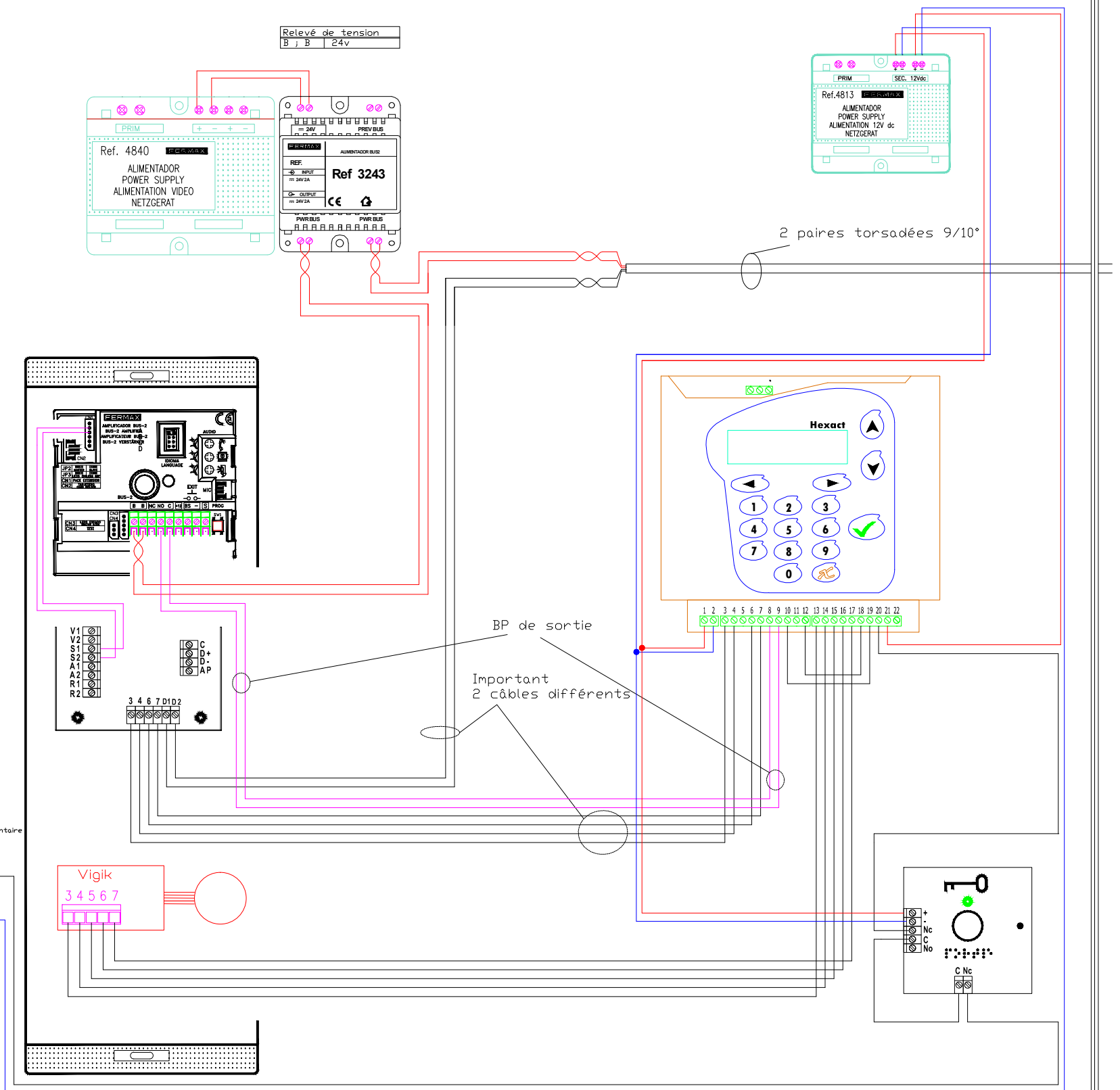

Ventouse
300mA Max sinon utilisez
Une alimentation supplémentaire

Vigik
3 4 5 6 7

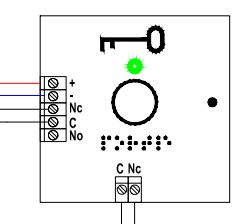
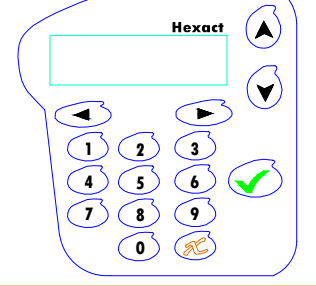

G4111.BUS2

| Section de câble | | |
|------------------|--------|------------------|
| jusqu'à 50m | 8/10 | 1 Paire torsadée |
| de 50 à 100m | 1mm? | 1 Paire torsadée |
| de 100 à 150m | 1.5mm? | 1 Paire torsadée |
| de 150 à 200m | 2mm? | 1 Paire torsadée |

| Câble 5918 (100m) | | |
|--------------------|--|------------------|
| 4 fils de 1mm? | | 1 Paire torsadée |
| 1 paire de 0,5 mm? | | 1 Paire torsadée |

Etabli Par : LAKEHAL Dmar

Distributeur pour éviter la réflexion

Ref: 3263 JP1
TERM NO TERM

Relevé de tension
B / B 24v

Distributeur pour éviter la réflexion

Ref: 3263 JP1
TERM NO TERM

Relevé de tension
B / B 24v

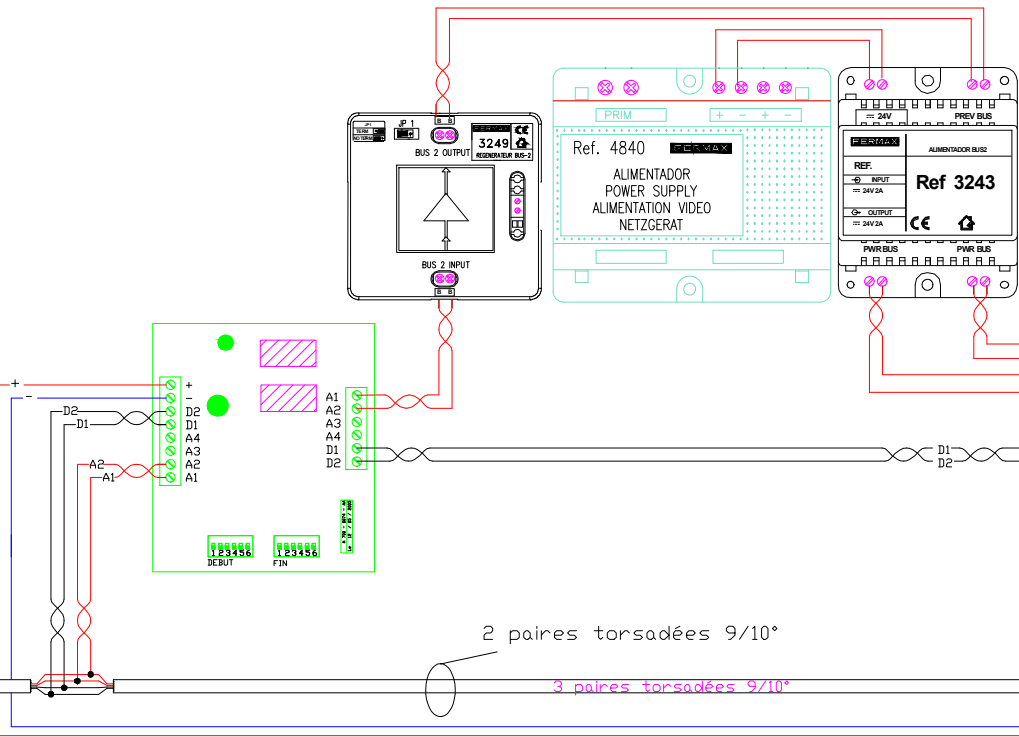

2 paires torsadées 9/10°

3 paires torsadées 9/10°

2 paires torsadées 9/10°

Voir notice pour la configuration des switches

Voir notice pour la configuration des switches

BP de sortie
Important
2 câbles différents

Ventouse
300mA Max sinon utilisez
Une alimentation supplémentaire

Vigik
3 4 5 6 7

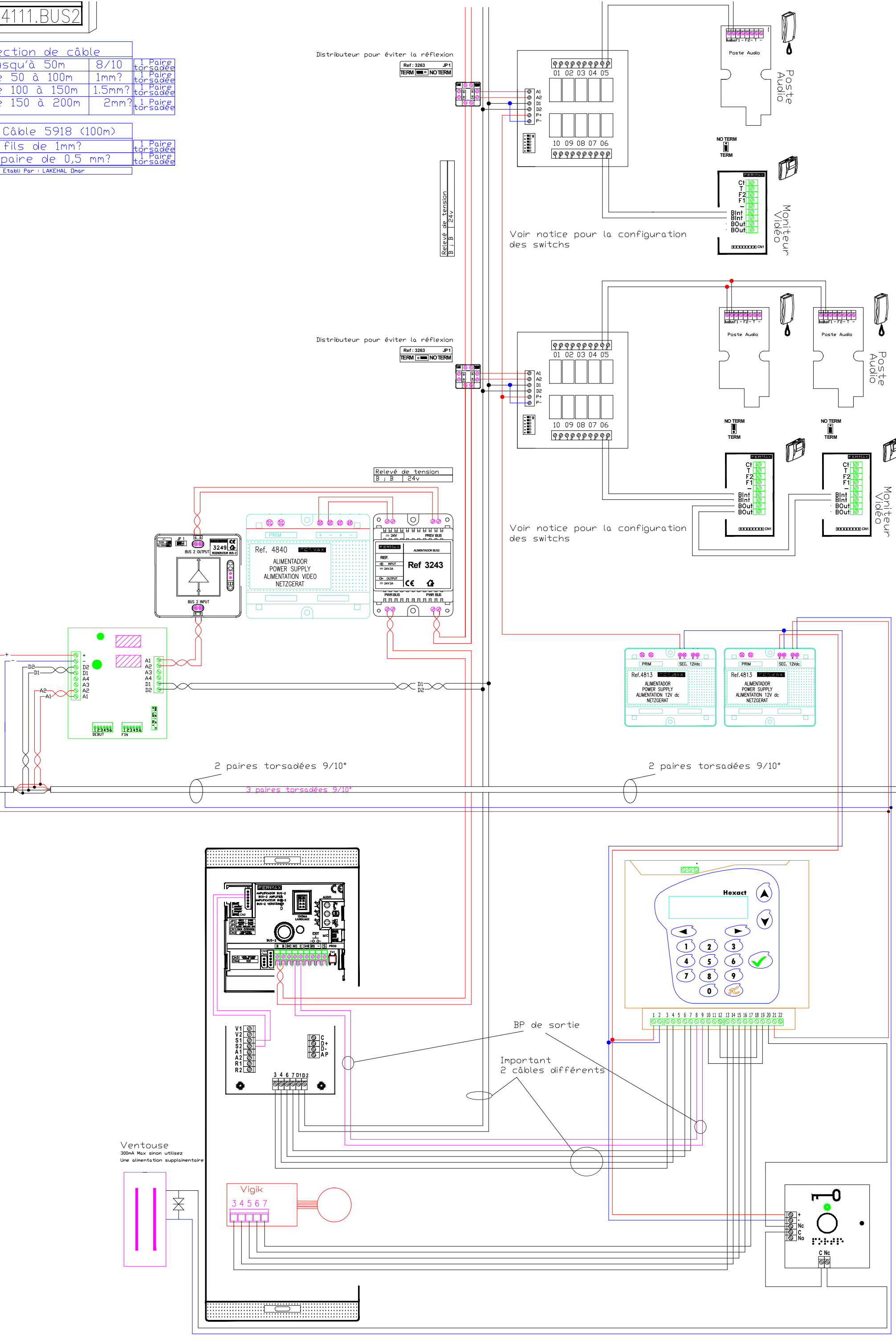

G4111.BUS2

Section de câble

| | | |
|---------------|--------|------------------|
| jusqu'à 50m | 8/10 | 1 Paire torsadée |
| de 50 à 100m | 1mm? | 1 Paire torsadée |
| de 100 à 150m | 1.5mm? | 1 Paire torsadée |
| de 150 à 200m | 2mm? | 1 Paire torsadée |

Câble 5918 (100m)

| | |
|--------------------|------------------|
| 4 fils de 1mm? | 1 Paire torsadée |
| 1 paire de 0,5 mm? | 1 Paire torsadée |

Etabli Par : LAKEHAL Dmar

Distributeur pour éviter la réflexion

Ref: 3263 JP1
TERM NO TERM

Relevé de tension
B ; B 24v

Distributeur pour éviter la réflexion

Ref: 3263 JP1
TERM NO TERM

Relevé de tension
B ; B 24v

Voir notice pour la configuration des switches

Voir notice pour la configuration des switches

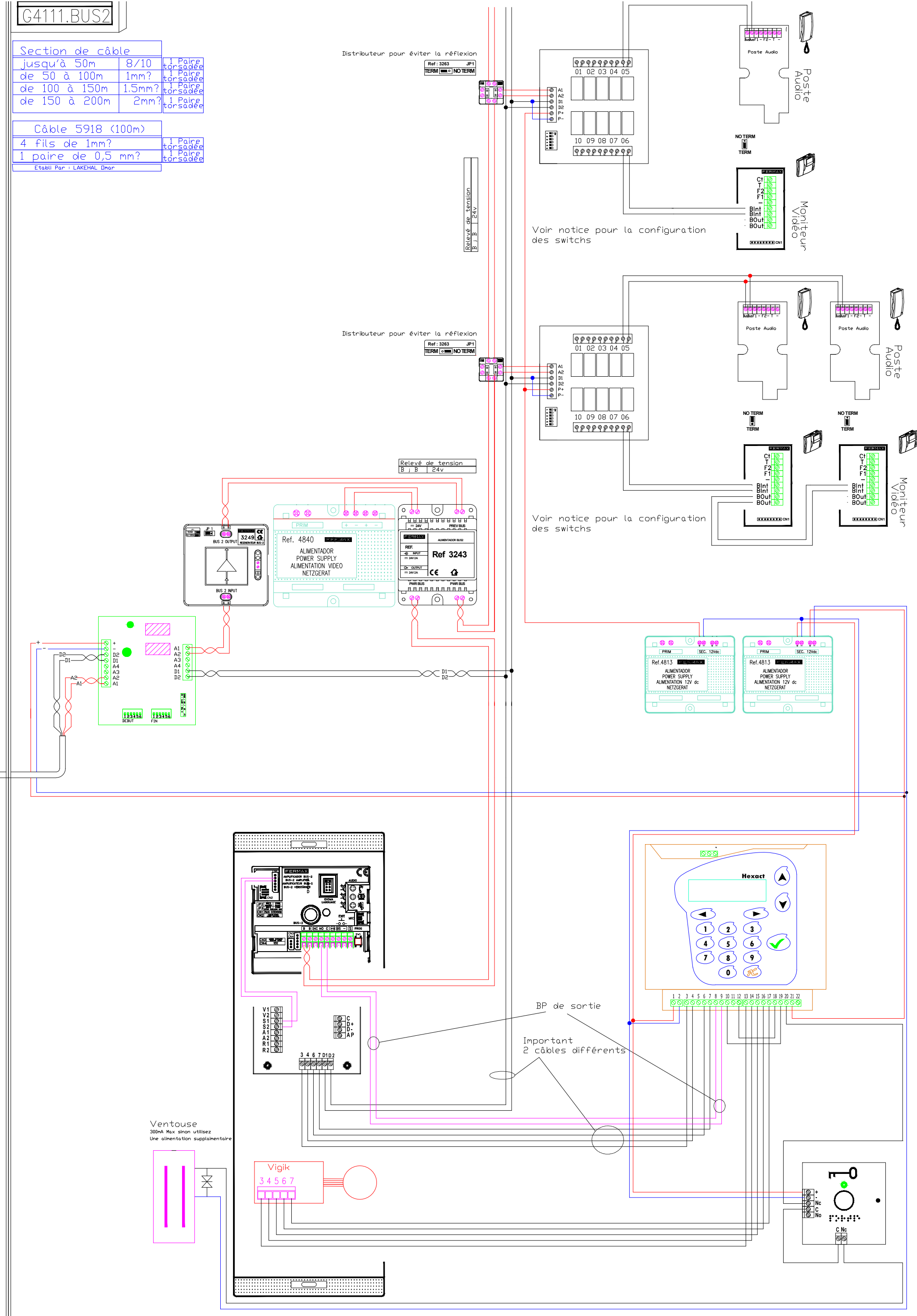

Ventouse
300mA Max sinon utilisez
Une alimentation supplémentaire

Vigik
3 4 5 6 7

BP de sortie

Important
2 câbles différents